Black nag

Contredanse anglaise
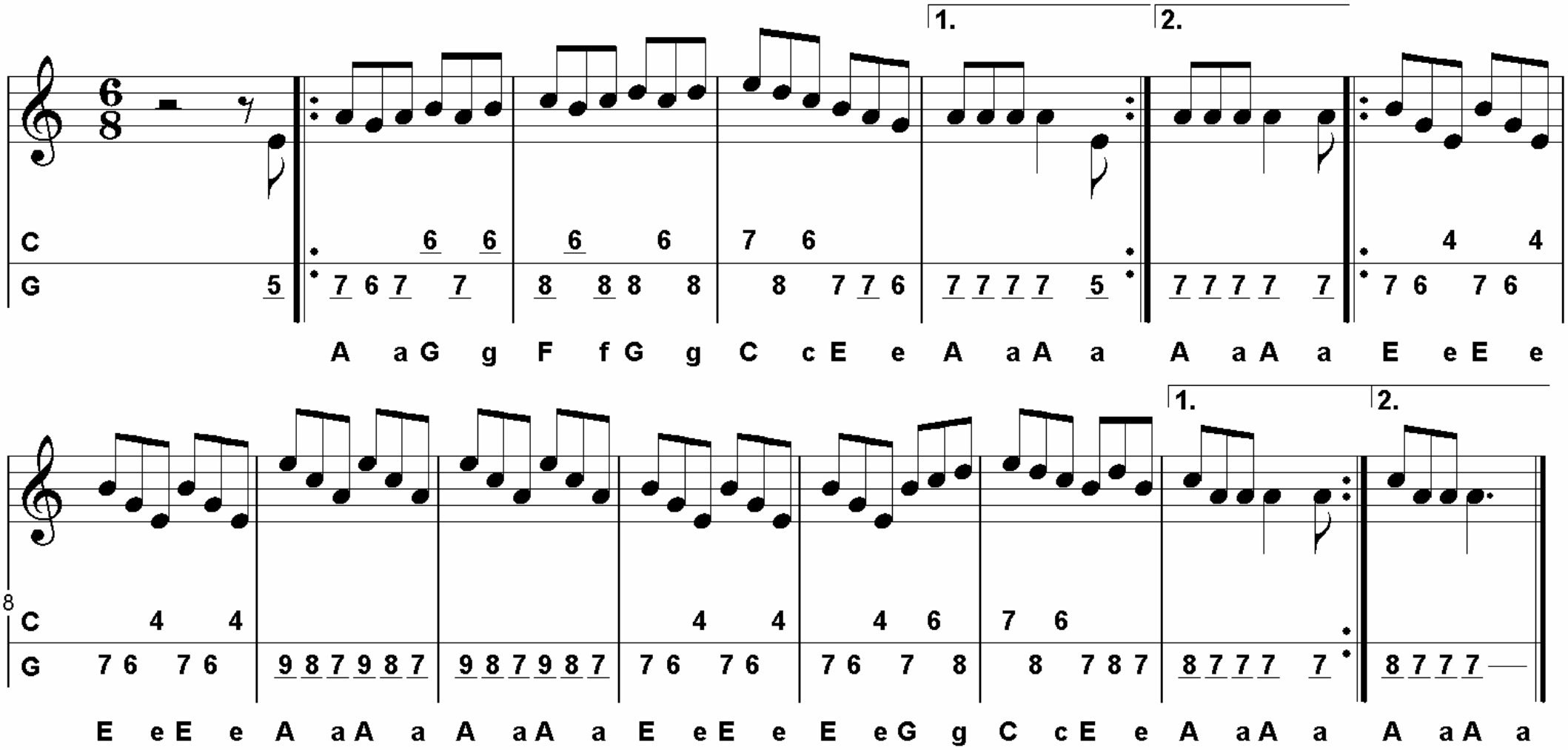
proposée par Danielle Cenki pour les picdiato d'Alsace